



VERACRUZ
GOBIERNO
DEL ESTADO



SEV
Secretaría
de Educación

SEB
Subsecretaría de
Educación Básica

CEAM
Coordinación Estatal de
Actualización Magisterial

Sistema Integral de la Coordinación Estatal de Actualización Magisterial

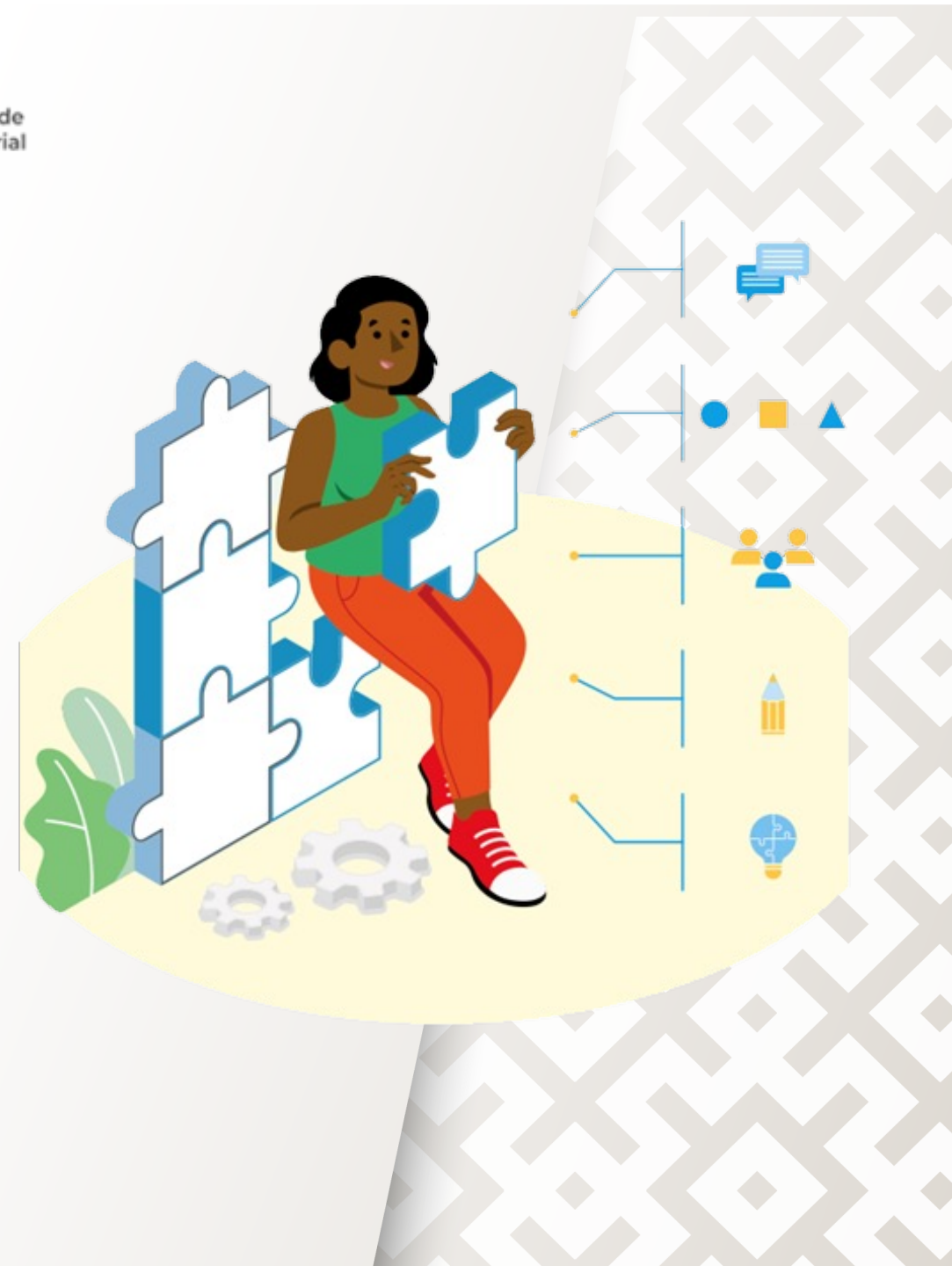

¿Qué es el SICEAM?

Es el Sistema Integral de la Coordinación Estatal de Actualización Magisterial que permite el acceso digital a maestras y maestros de Educación Básica a las acciones de formación continua y desarrollo profesional de manera confiable y segura.

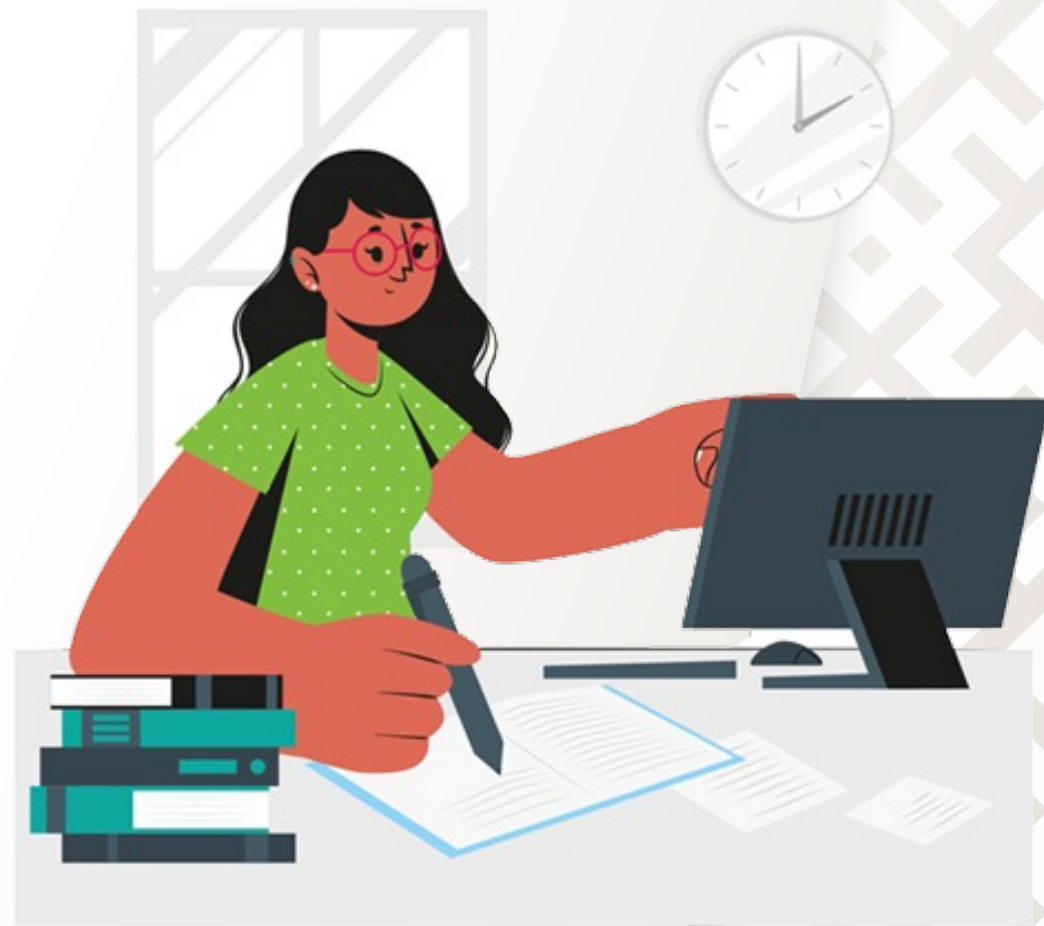

¿Cuáles son los beneficios del SICEAM?

- Permite un **registro** fácil, rápido y seguro del personal educativo en funciones de docente, técnico docente, dirección, supervisión y asesoría técnico pedagógico en el servicio público de Educación Básica.
- Contribuye a **garantizar el acceso** a diversas acciones e intervenciones formativas pertinentes y congruentes con la función, contribuyendo a fortalecer el perfil profesional.
- Facilita una **comunicación** eficiente a través del correo institucional @msev.gob.mx
- Facilita los procesos de verificación documental en USICAMM.



Procesos en SICEAM

El SICEAM, permite a la Coordinación Estatal y a maestras y maestros de Educación Básica realizar los procesos de **inscripción, evaluación, acreditación y emisión de constancias** de manera segura y confiable.



¿Cómo ingresar al SICEAM?

1. Ingresa <http://siceam.sev.gob.mx>
2. Escribe el **usuario** y **contraseña** que utilizas en el Portal de Servicios Administrativos de la SEV.
3. Has click en ingresar.
4. En caso de no contar con usuario y contraseña podrás generarlo en el Portal de Servicios Administrativos de la SEV, en la dirección electrónica <http://rechum.msev.gob.mx>

Sistema Integral de la Coordinación Estatal de Actualización Magisterial (SICEAM)

27 de febrero de 2024

Se suma SEV a "Transparencia Naranja" para sensibilizar a la sociedad sobre la violencia de género

• El secretario de Educación firmó la Carta Declaratoria de Adhesión a este programa que impulsa el IVAI.

Ingreso al SICEAM

* Si es trabajador de la SEV y se encuentra cobrando en Nómina, utilice su cuenta del Portal de Servicios Administrativos para ingresar a este sistema. Si aun no la tiene, necesita obtener una dando clic [aquí](#). Una vez concluido su registro, regrese a esta página.

* Si es trabajador de la CEAM, utilice su cuenta personal de acceso al SICEAM.

Usuario:

Contraseña:

INGRESAR



¿Cómo descargo la constancia?

5. Revisa que tus datos de contacto estén correctos.

7. Descarga tus constancias.
Haz click en el botón verde.

6. Da click en guardar.
Recuerda que el correo @msev deberá actualizarse desde Plantilla.

Sistema Integral de la Coordinación Estatal de Actualización Magisterial (SICEAM).

Menu de opciones
[Inscripción a Cursos](#)
[Salir](#)

Primero revisa que tus datos de contacto sean correctos. Para continuar da click en el botón Guardar.

Teléfono fijo:

Teléfono móvil:

Correo electrónico:

Imprime tus constancias

Oferta Formativa

-
-

Nota: Cuando la constancia este disponible para su descarga, se mostrará un botón de color verde. Así mismo recibirá previamente una carta a su correo electrónico, notificando que ya puede realizar la descarga.

¿Cómo descargo la constancia?

8. Se mostrarán las constancias en el historial de descargas.



9. Podrás guardarla e imprimirla desde descargas de tu computadora.

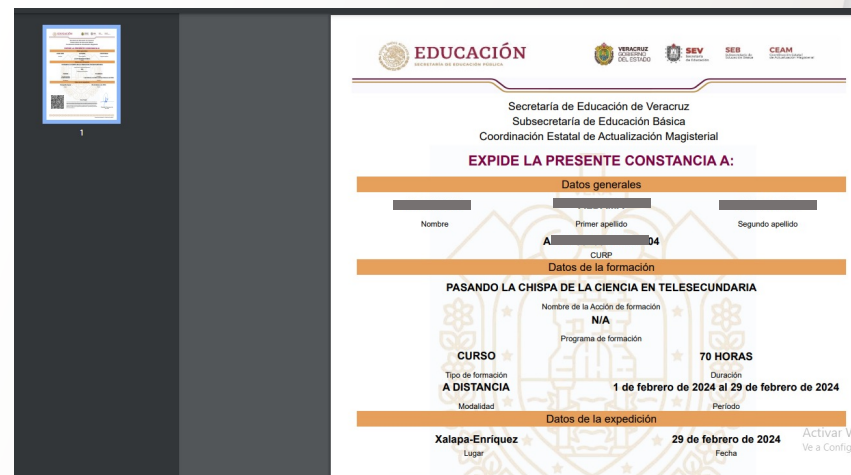

**Secretaría de Educación de Veracruz
Subsecretaría de Educación Básica
Coordinación Estatal de Actualización Magisterial**

GRACIAS